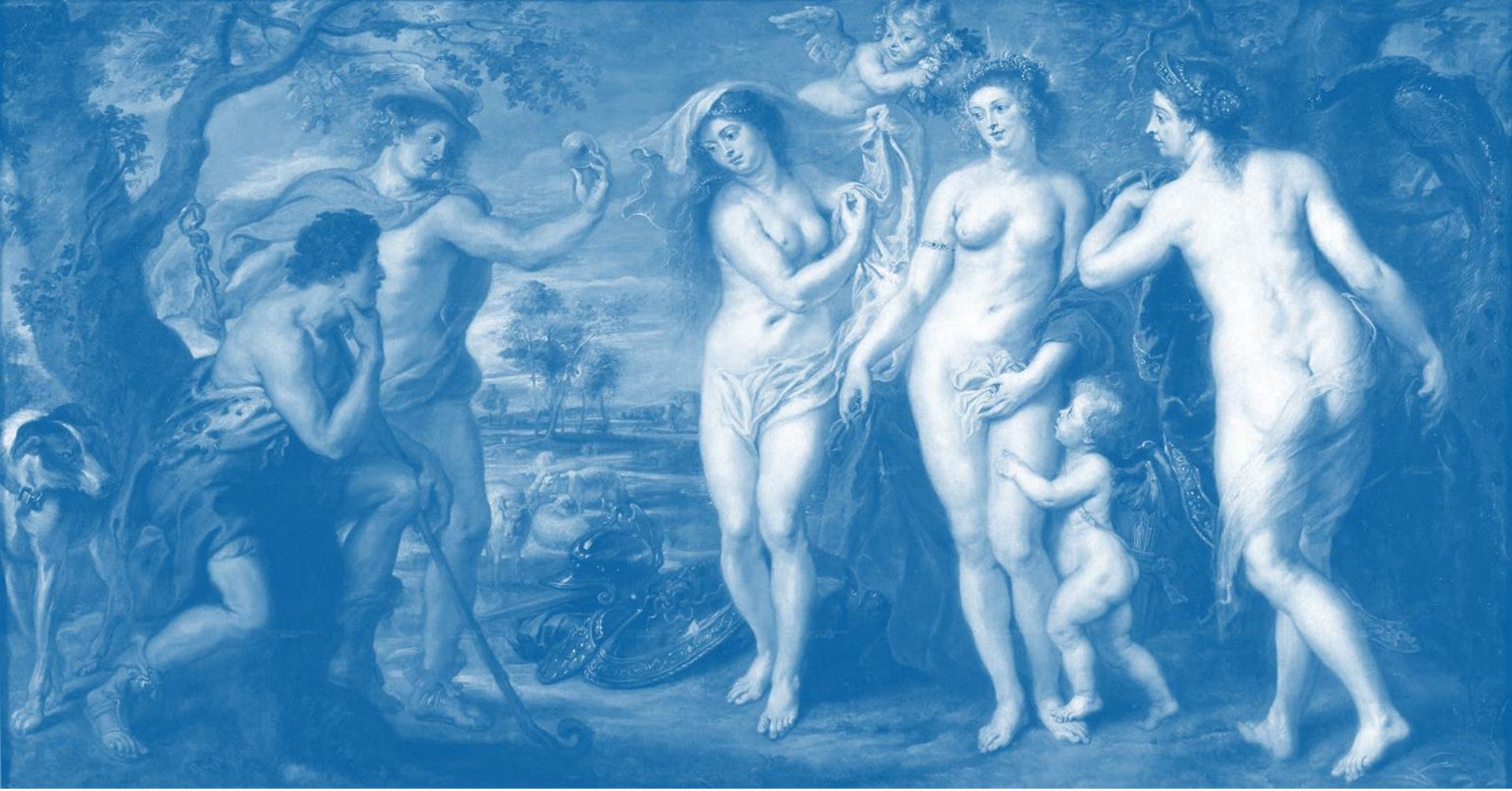

LA GUERRA DE TROYA A TRAVÉS DEL ARTE

TALLER DE MITOLOGÍA Y VALORES

ADRIÁN MARTÍNEZ ECHARRI

TRABAJO DE FIN DE MASTER 2017

MACEDONIA
EPIRO
TESALIA
ISLAS
JÓNICAS
BEOCIA
EUBEA
Tebas
ÁTICA
Delfos
Maratón
Corinto
Atenas
Salamina
Micenas
Argos
Olimpia
Epidauro
PELOPONESO
Esparta
MAR
MEDITERRÁNEO
Troya
LESBOS
MAR
EGEO
Focea
JONIA
Éfeso
SAMOS
Mileto
Delos
ISLAS
CICLADAS
DODECANESO
RODAS
CRETA
Cnossos
Zonas elevadas
Ciudad
Gran santuario
Batalla
Límite de los territorios griegos

EL JUICIO DE PARIS

Cuadro de Rubens

EL RAPTO DE HELENA

Cuadro de Tintoretto (disponible en el Museo del Prado)

LA CÓLERA DE AQUILES

Cuadro de Jaques-Louis David

LA SÚPLICA DE TETIS A ZEUS

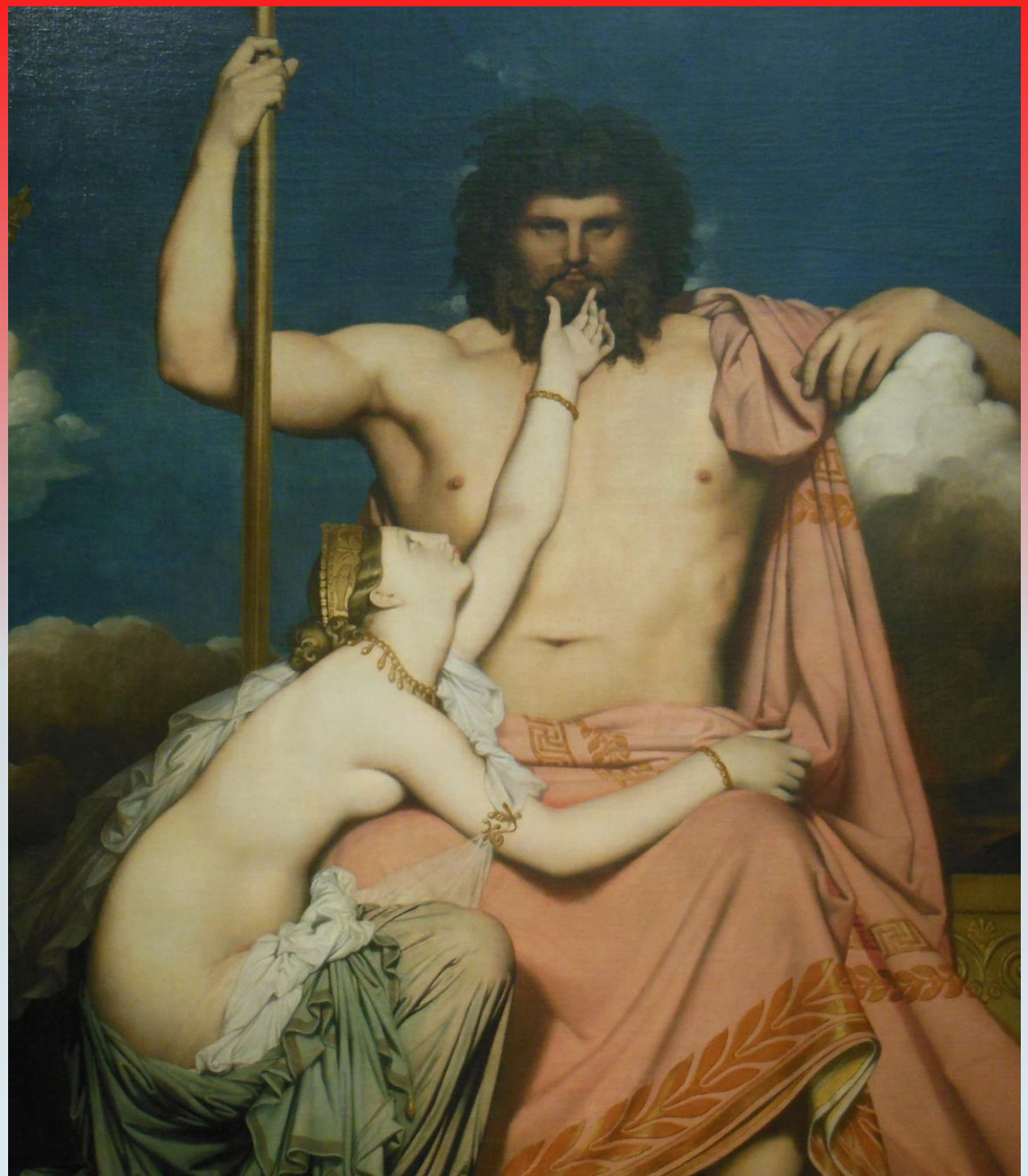

Cuadro de Ingres

LA BATALLA DE LOS GRIEGOS CONTRA LOS TROYANOS

LA MUERTE DE PATROCLO

Cuadro de Domenico Cunego

TETIS Y AQUILES

Cerámica (hydria) del Louvre

HÉCTOR Y AQUILES

FUNERAL DE PATROCLO

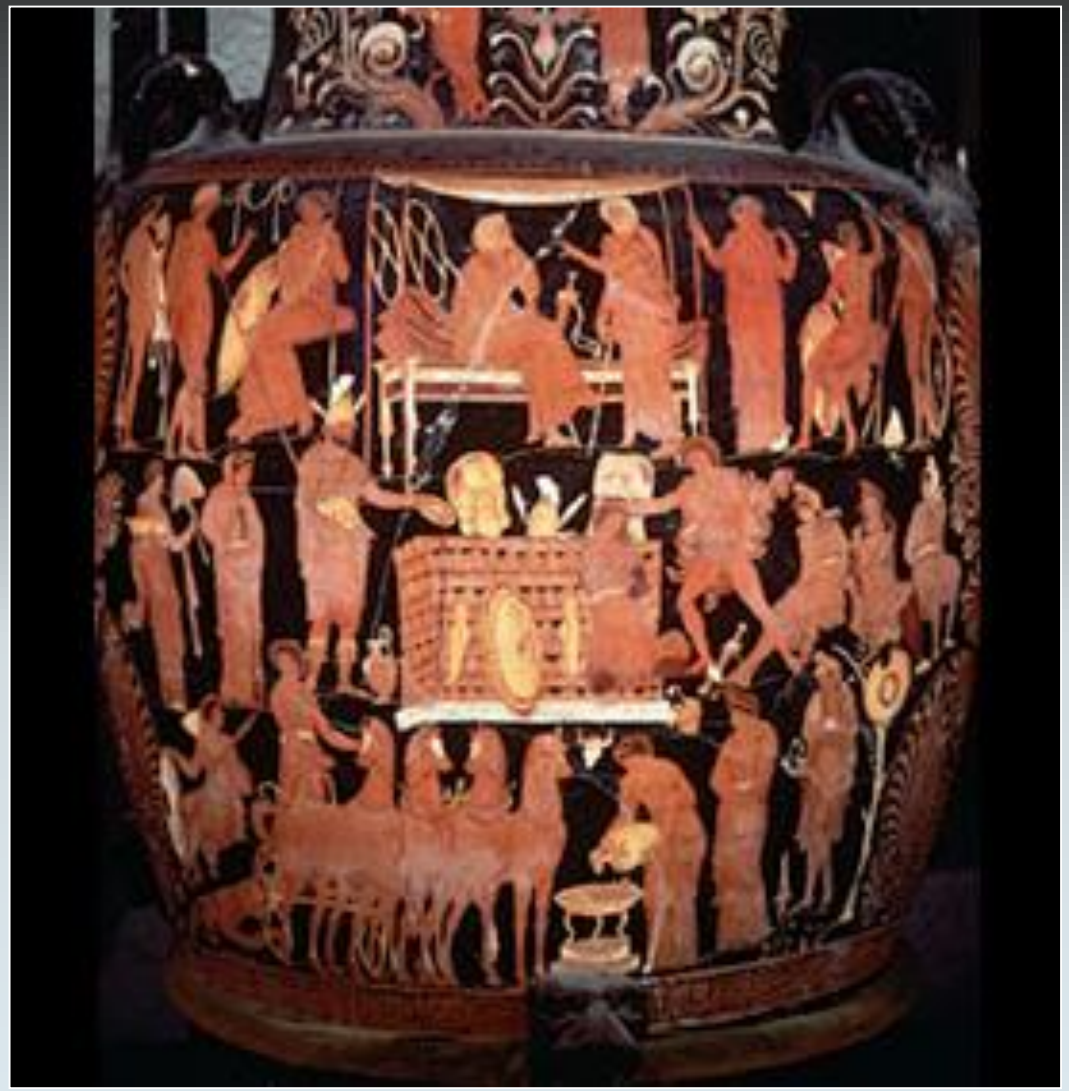

PRÍAMO Y AQUILES

Sarcófago romano encontrado al noroeste de Grecia.